

Como configurar um ramal voip

Você será direcionado para a página inicial.

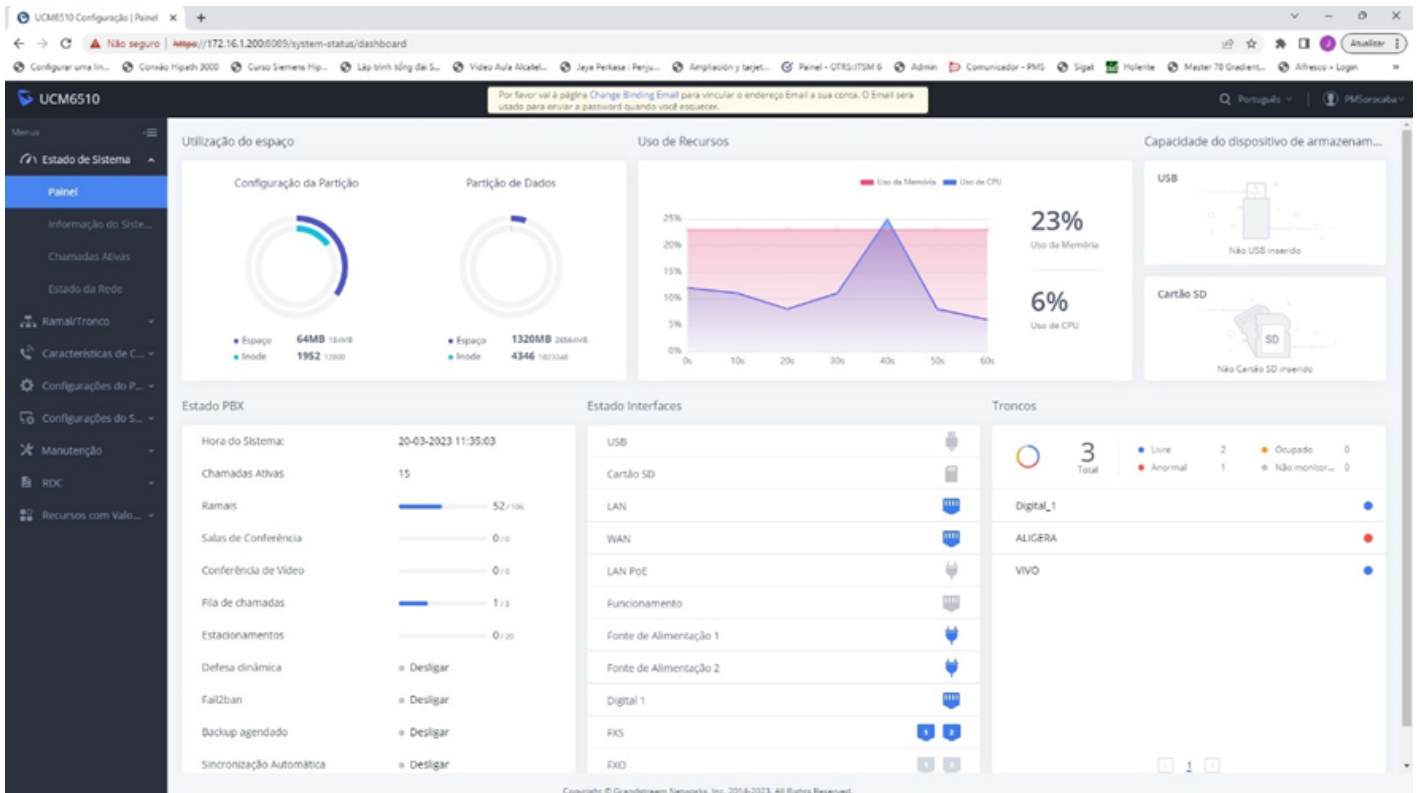

Acesse o menu Ramal/Tronco /Ramais.

UCM6510 Configuração | Ramais

https://172.16.1.200:8009/extension-trunk/extension

Por favor vá à página Change Binding Email para vincular o endereço Email à sua conta. O Email será usado para enviar a password quando você esquecer.

Extensões

+ Adicionar Editar Apagar Redefinir Edite Todos SIP Mais

Inserir Número do Ramal ou No

ESTADO	STATUS DE PRESENÇA	RAMAL	NOME	TIPO	IP E PORTA	ESTADO DO ...	OPÇÕES
❑	❑ Não Disponível	Disponível	3000	SIPWebRTC	--		
❑	🟢 Inativo	--	3001	FXS1	--		
❑	🟢 Inativo	--	3002	FXS2	--		
❑	❑ Não Disponível	Disponível	3003	SIPWebRTC	--		
❑	❑ Não Disponível	Disponível	3004	SIPWebRTC	--		
❑	❑ Não Disponível	Disponível	3005	SIPWebRTC	--		
❑	❑ Não Disponível	Disponível	3006	SIPWebRTC	--		
❑	❑ Não Disponível	Disponível	3007	SIPWebRTC	--		
❑	🟢 Inativo	Disponível	3010	Ouvidoria	SIPWebRTC	172.22.2.165:5060	
❑	🟢 Inativo	Disponível	3011	Ouvidoria	SIPWebRTC	172.22.2.171:5060	
❑	🟡 Em Uso e toque	Disponível	3012	Ouvidoria	SIPWebRTC	172.22.2.94:5060	
❑	🟢 Inativo	Disponível	3013	Ouvidoria	SIPWebRTC	172.22.3.88:5060	
❑	🟡 Em Uso e toque	Disponível	3014	Ouvidoria	SIPWebRTC	172.22.2.1:5060	
❑	🟢 Inativo	Disponível	3015	Ouvidoria	SIPWebRTC	172.22.1.131:5060	
❑	🟢 Inativo	Disponível	3016	Ouvidoria	SIPWebRTC	172.22.1.243:5060	

Total: 106 30 / páginas - Vá em 1

Copyright © Grandstream Networks, Inc. 2014-2023. All Rights Reserved.

Clique em adicionar e configure as configurações abaixo na aba configurações básicas, coloque o número do ramal em três campos e selecione a autorização pretendida:

UCM6510 Configuração | Ramais

https://172.16.1.200:8009/extension-trunk/extension/add/4/30

Por favor vá à página Change Binding Email para vincular o endereço Email à sua conta. O Email será usado para enviar a password quando você esquecer.

Português - PM/Concaba

Cancelar Salvar

Configurações Básicas Media Funcionalidades Horário Específico Siga-me

* Selecionar o Tipo de Ramal: Ramal SIP

Selecionar o Método de Adição: Único

| Geral
 * Ramal: 6420
 * Autorização: Nacional
 AuthID: 6420
 * Voicemail Password: 7960299
 Número de ID de Chamadas: 6420
 * Senha SIP/IAK: FQnoK1
 Correio de voz: Correio de voz local
 Pular autenticação de senha de correio de voz:
 Manter gravações: Padrão
 * Frequência Keep-alive: 60
 Habilitar SCA:

Anexar Gravações ao e-mail: Padrão

O número CallerID que será utilizado quando realizar ou receber chamadas de call-back.

CID para chamadas de emergência:

| Configurações do usuário
 Nome:
 Endereço de e-mail:
 * Idioma: Padrão
 Sobrenome:
 * Senha: 652krR-
 * Registros Simultâneos: 1

Copyright © Grandstream Networks, Inc. 2014-2023. All Rights Reserved.

Clique na aba Media e altere a configuração do modo DTMF para Auto.

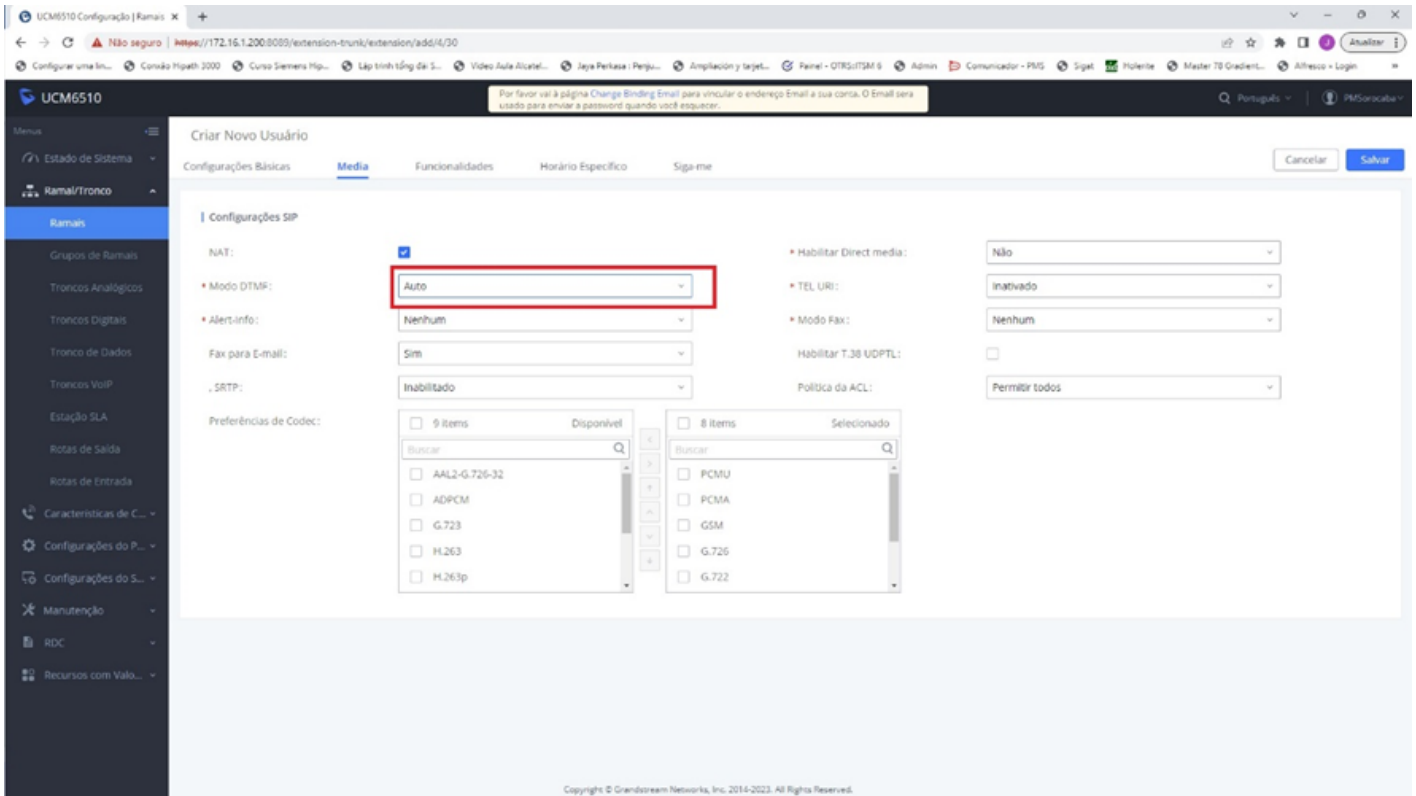

Clique em Salvar e depois, Aplicar Mudanças:

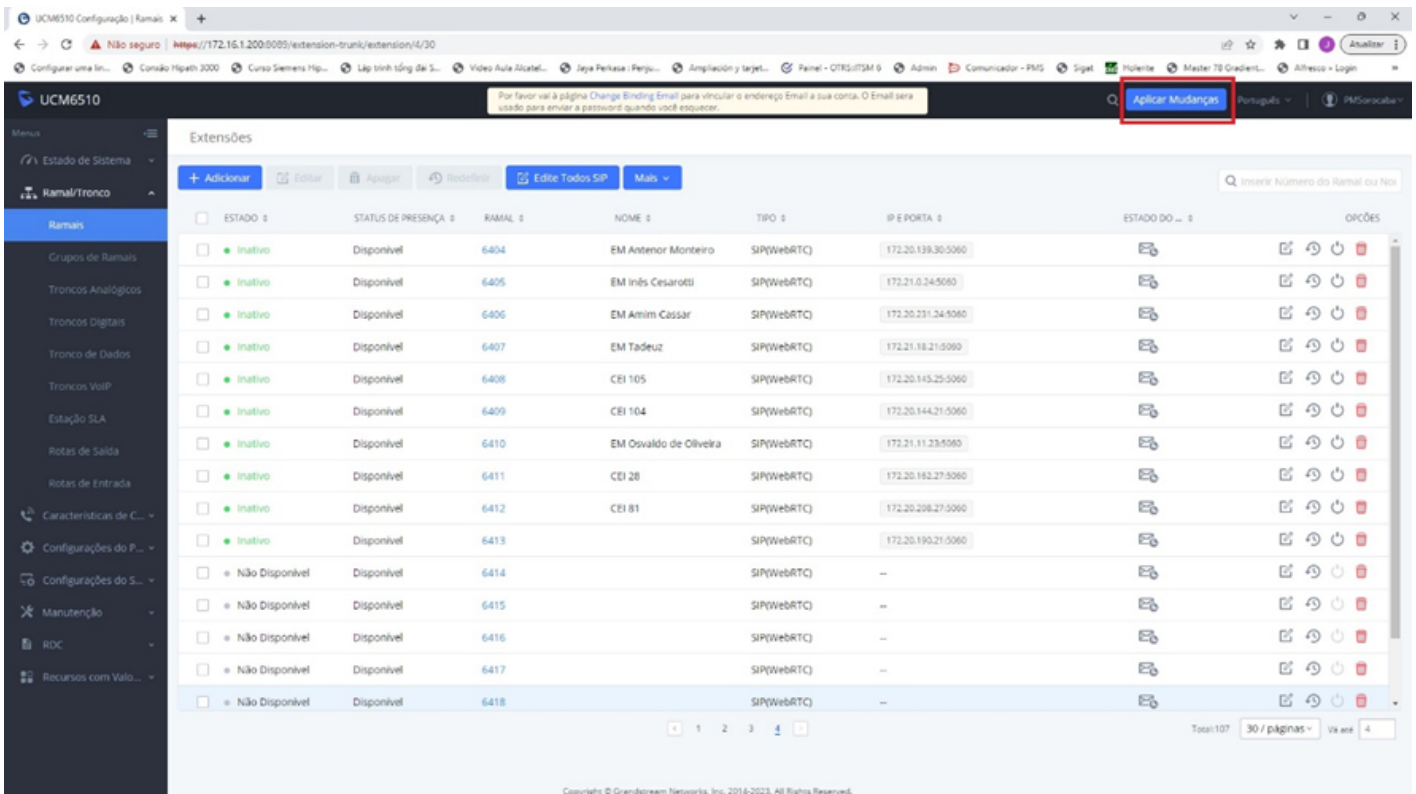

Após aplicar as alterações o ramal já estará pronto para ser utilizado.

Para configurar o ramal no ATA ou Telefone Voip, acesse o menu Ramal/Tronco /Ramais, e entre nas configurações do ramal para ver a senha que será utilizada na configuração:

UCM6510 Configuração | Ramais x

https://172.16.1.200:8080/extension-trunk/extension/4/30

Por favor vá à página Change Binding Email para vincular o endereço Email à sua conta. O Email será usado para enviar a password quando você esquecer.

Extensões

+ Adicionar Editar Apagar Redefinir Edite Todos SIP Mais

Inserir Número do Ramal ou Nox

ESTADO	STATUS DE PRESENÇA	RAMAL	NOME	TIPO	IP E PORTA	ESTADO DO ...	OPÇÕES
<input type="checkbox"/>	Inativo Disponível	6406	EM Amim Cassar	SIP(WebRTC)	172.20.231.24:5060		
<input type="checkbox"/>	Inativo Disponível	6407	EM Tadeuz	SIP(WebRTC)	172.21.18.21:5060		
<input type="checkbox"/>	Inativo Disponível	6408	CEI 105	SIP(WebRTC)	172.20.143.25:5060		
<input type="checkbox"/>	Inativo Disponível	6409	CEI 104	SIP(WebRTC)	172.20.144.21:5060		
<input type="checkbox"/>	Inativo Disponível	6410	EM Osvaldo de Oliveira	SIP(WebRTC)	172.21.11.23:5060		
<input type="checkbox"/>	Inativo Disponível	6411	CEI 28	SIP(WebRTC)	172.20.162.27:5060		
<input type="checkbox"/>	Inativo Disponível	6412	CEI 81	SIP(WebRTC)	172.20.208.27:5060		
<input type="checkbox"/>	Inativo Disponível	6413		SIP(WebRTC)	172.20.190.21:5060		
<input type="checkbox"/>	Não Disponível Disponível	6414		SIP(WebRTC)	--		
<input type="checkbox"/>	Não Disponível Disponível	6415		SIP(WebRTC)	--		
<input type="checkbox"/>	Não Disponível Disponível	6416		SIP(WebRTC)	--		
<input type="checkbox"/>	Não Disponível Disponível	6417		SIP(WebRTC)	--		
<input type="checkbox"/>	Não Disponível Disponível	6418		SIP(WebRTC)	--		
<input type="checkbox"/>	Não Disponível Disponível	6419		SIP(WebRTC)	--		
<input type="checkbox"/>	Não Disponível Disponível	6420		SIP(WebRTC)	--		

Total: 107 30 / páginas Vá até 4

Copyright © Grandstream Networks, Inc. 2014-2023. All Rights Reserved.

Clique em senha:

UCM6510 Configuração | Ramais x

https://172.16.1.200:8080/extension-trunk/extension/edit/sip/6420/4/30

Por favor vá à página Change Binding Email para vincular o endereço Email à sua conta. O Email será usado para enviar a password quando você esquecer.

Editar Ramal : 6420

Configurações Básicas Media Funcionalidades Horário Específico Siga-me Cancelar Salvar

Geral

* Ramal: 6420 Número de ID de Chamadas: 6420

* Autorização: NACIONAL * Senha SIP/AX: *****

AuthID: 6420 Correio de voz: Correio de voz local

* Voicemail Password: ***** Pular autenticação de senha de correio de voz:

Anexar Gravações ao e-mail: Padrão Manter gravações: Padrão

Habilitar Keep-alive: * Frecuência Keep-alive: 60

Desativar Este Ramal: Habilitar SCA:

CID para chamadas de emergência:

Configurações do usuário

Nome: Sobrenome:

Endereço de e-mail: * Senha:

* Idioma: Padrão * Registros Simultâneos: 1

Número de Telefone:

Copyright © Grandstream Networks, Inc. 2014-2023. All Rights Reserved.

Selecione e copie a senha para o dispositivo que está sendo configurado:

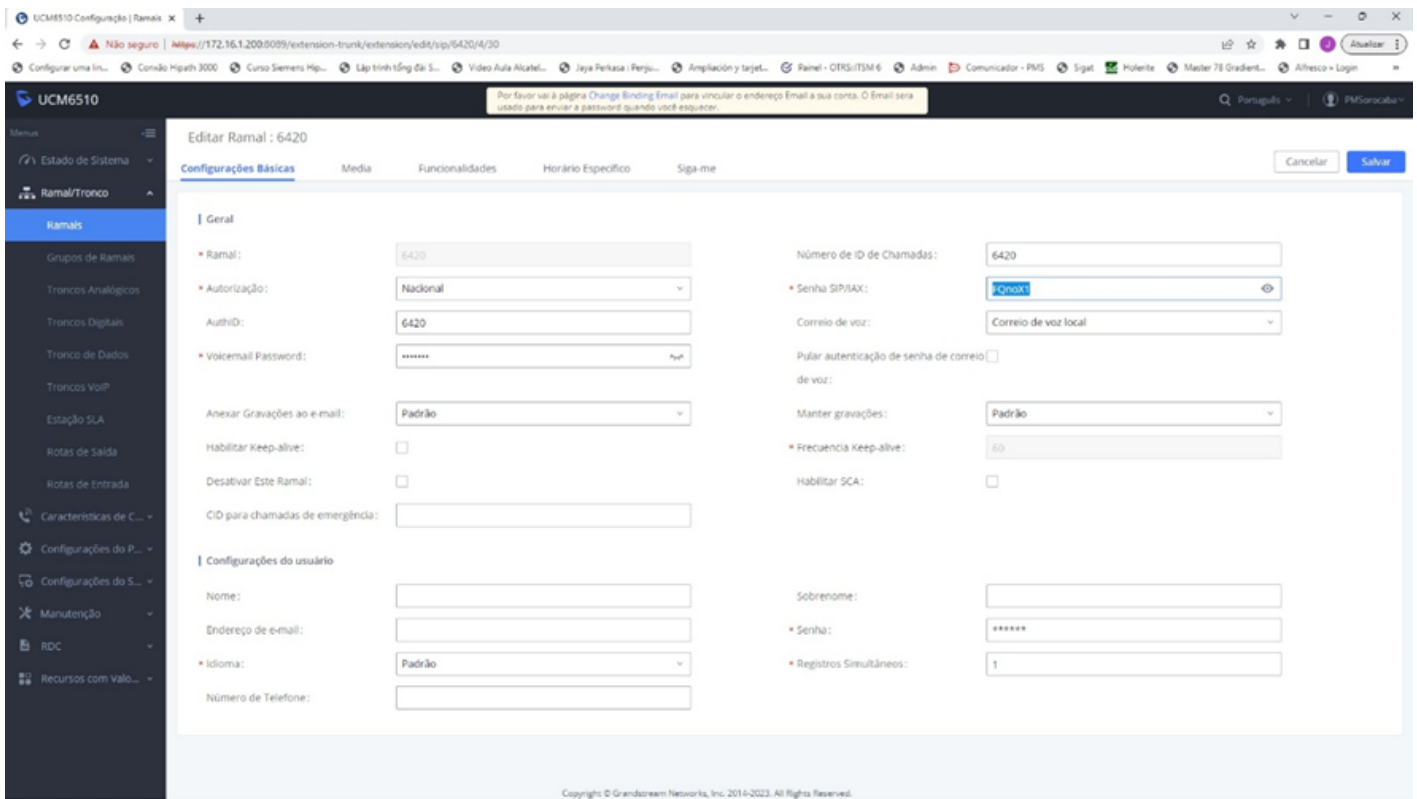

Após a configuração do dispositivo é possível verificar se o ramal está online:

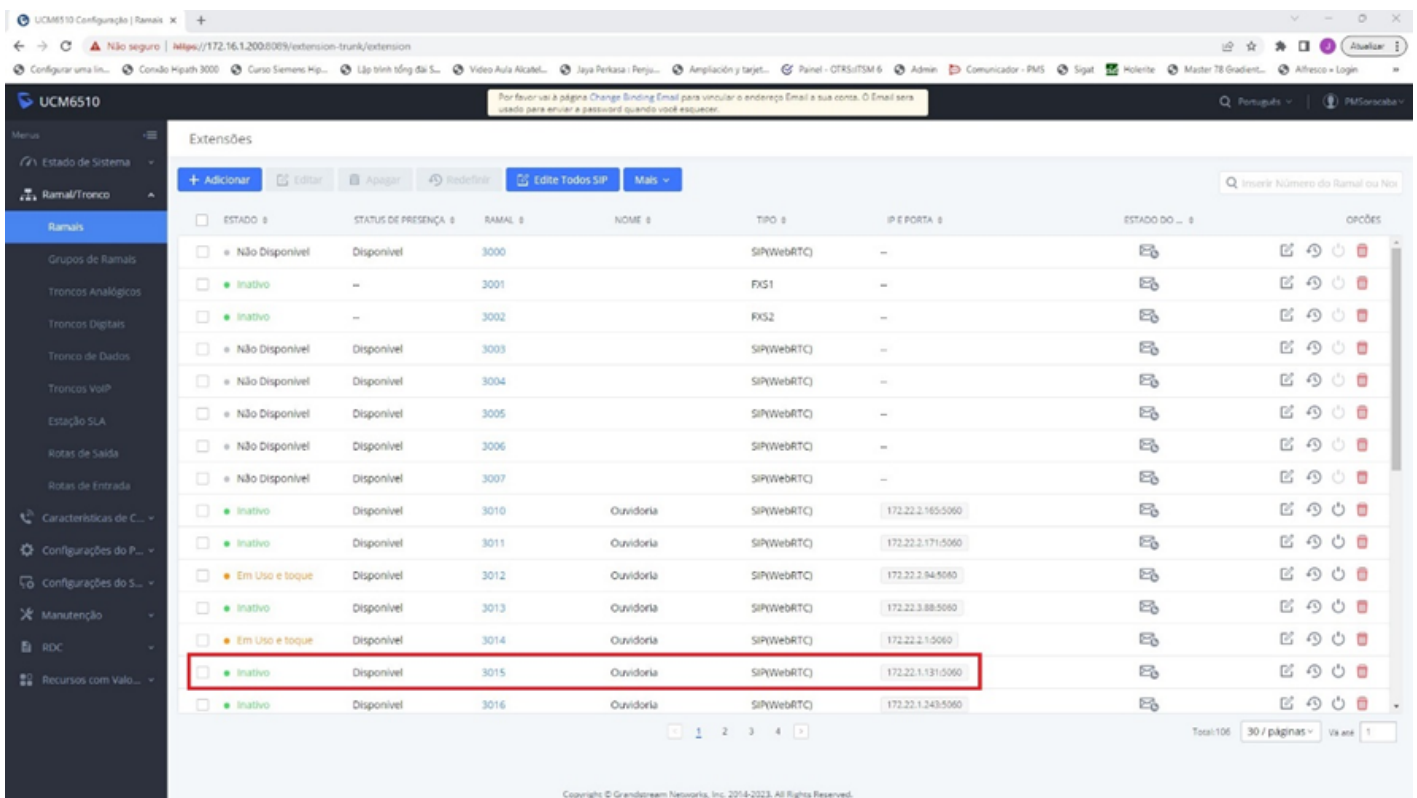

Ramal em funcionamento.

Também é possível criar ramos em lote, alterar o método de adição para lote, inserir a quantidade de ramos que se deseja criar, o número inicial e o intervalo, geralmente 1.

A configuração na aba Media é a mesma da criação de ramal único.

UCM6510 Configuração | Ramais x +

Por favor vá à página Change Binding Email para vincular o endereço Email à sua conta. O Email será usado para enviar a password quando você esquecer.

Português | PMSociedade

Criar Novo Usuário

Configurações Básicas | Media | Funcionalidades | Horário Específico | Siga-me

Cancelar | Salvar

* Selecionar o Tipo de Ramal: Ramal SIP

Selecionar o Método de Adição: Lote

* Criar um número: 3

* Intervalo de ramais: 1

| Geral

* Ramal: 6421

* Autorização: Nacional

Número de ID de Chamadas: e

* Senha SIP/AAX: r

* Voicemail Password: r

Anexar Gravações ao e-mail: Padrão

Manter gravações: Padrão

* Frecuencia Keep-alive: 60

Habilitar SCA:

Correio de voz: Correio de voz local

Pular autenticação de senha de correio de voz:

Habilitar Keep-alive:

Desativar Este Ramal:

CID para chamadas de emergência:

Idioma: Padrão

Copyright © Grandstream Networks, Inc. 2014-2023. All Rights Reserved.

Clique em salvar, aparecerá uma mensagem dos ramais que serão criados, clique em OK:

UCM6510 Configuração | Ramais x +

Por favor vá à página Change Binding Email para vincular o endereço Email à sua conta. O Email será usado para enviar a password quando você esquecer.

Português | PMSociedade

Criar Novo Usuário

Configurações Básicas | Media | Funcionalidades | Horário Específico | Siga-me

Cancelar | Salvar

Tem certeza que você deseja criar usuários?

6421 6422 6423

Cancelar | OK

* Selecionar o Tipo de Ramal: Ramal SIP

Selecionar o Método de Adição: Lote

* Criar um número: 3

* Intervalo de ramais: 1

| Geral

* Ramal: 6421

* Autorização: Nacional

Número de ID de Chamadas: e

* Senha SIP/AAX: r

* Voicemail Password: r

Anexar Gravações ao e-mail: Padrão

Manter gravações: Padrão

* Frecuencia Keep-alive: 60

Habilitar SCA:

Correio de voz: Correio de voz local

Pular autenticação de senha de correio de voz:

Habilitar Keep-alive:

Desativar Este Ramal:

CID para chamadas de emergência:

Idioma: Padrão

Copyright © Grandstream Networks, Inc. 2014-2023. All Rights Reserved.

Depois é só clicar em Aplicar Mudanças e os ramos gerados:

Ao editar o ramal, precisamos apenas inserir o número do ramal no campo AuthID, pois demais configurações já são corretas.

The screenshot shows the 'Editar Ramal : 6421' configuration page in the UCM6510 interface. The 'Configurações Básicas' tab is active. The 'AuthID' field is highlighted with a red box. The form contains the following fields and values:

Field	Value
Ramal	6421
Autorização	Nacional
AuthID	[Empty]
Voicemail Password	****
Anexar Gravações ao e-mail	Padrão
Habilitar Keep-alive	<input type="checkbox"/>
Desativar Este Ramal	<input type="checkbox"/>
CID para chamadas de emergência	[Empty]
Nome	[Empty]
Endereço de e-mail	[Empty]
Idioma	Padrão
Número de Telefone	[Empty]
Número de ID de Chamadas	6421
Senha SIP/AX	*****
Correio de voz	Correio de voz local
Pular autenticação de senha de correio de voz	<input type="checkbox"/>
Manter gravações	Padrão
Frecuencia Keep-alive	60
Habilitar SCA	<input type="checkbox"/>
Sobrenome	[Empty]
Senha	*****
Registros Simultâneos	1

Sempre clique em Aplicar Mudanças após as alterações, as configurações só entrarão em funcionamento depois desse passo.

Revision #2

Created 19 February 2026 13:35:59 by Vera Lúcia Ramos Gonçalves

Updated 19 February 2026 13:44:19 by Vera Lúcia Ramos Gonçalves