

VPN e Acesso Remoto

Instruções para instalação do cliente VPN e acesso remoto aos computadores da PMS.

- [Instalação do cliente de conexão FortiClient](#)
- [Conectar-se a um computador utilizando VPN](#)

Instalação do cliente de conexão FortiClient

OBJETIVO

Auxiliar na instalação do cliente de conexão VPN FortiClient para utilização em computadores autorizados que estão fora da rede PMS.

REFERÊNCIA CRUZADA

INSTRUÇÃO

1. A instalação do FortiClient é realizada em computadores autorizados, com ou sem patrimônio, que necessitam utilizar a rede interna da Prefeitura. Para download do programa, acesse

<https://www.fortinet.com/br/support/product-downloads>.

2. A tela abaixo será exibida. Clique em "Somente FortiClient VPN". Você será redirecionado para a tela de escolha do sistema operacional. Selecione "Windows" para iniciar o download.

FortiClient 7.4

O FortiClient é oferecido com vários níveis de recursos, com níveis crescentes de proteção. Ele se integra a muitos componentes principais do Fortinet Security Fabric e é gerenciado centralmente pelo Endpoint Management Server (EMS).



Edição ZTNA

Edição EPP/APT

FortiClient EMS

Somente FortiClient VPN

Figura 1 - Tela para download do FortiClient

FortiClient VPN

A versão somente VPN do FortiClient oferece SSL VPN e IPsecVPN, mas não inclui nenhum suporte. Baixe o melhor software VPN para vários dispositivos.

Acesso remoto

- ✓ SSL VPN com MFA
- ✓ IPsec VPN com MFA



BAIXAR
VPN para Windows



DOWNLOAD
VPN para MacOS



DOWNLOAD
VPN para Linux .rpm

iOS

DOWNLOAD
VPN para iOS



DOWNLOAD
VPN para Android



DOWNLOAD
VPN para Linux .deb

Figura 2 - Tela de seleção de sistema operacional

3. Clique no executável que acabou de baixar e aguarde a conclusão do processo.



Figura 3 - Tela de status da instalação

4. Finalizando o carregamento inicial, será exibida a janela abaixo. Clique em "Yes, I have read..." e depois em "Next".

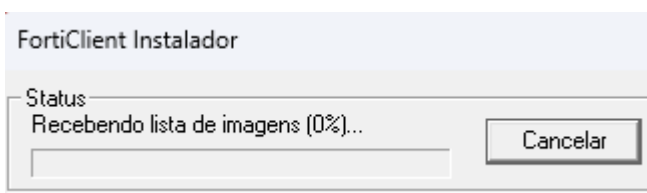

Figura 4 - Tela inicial de instalação

5. Na próxima janela, clique em "Install" e aguarde pela conclusão da instalação.

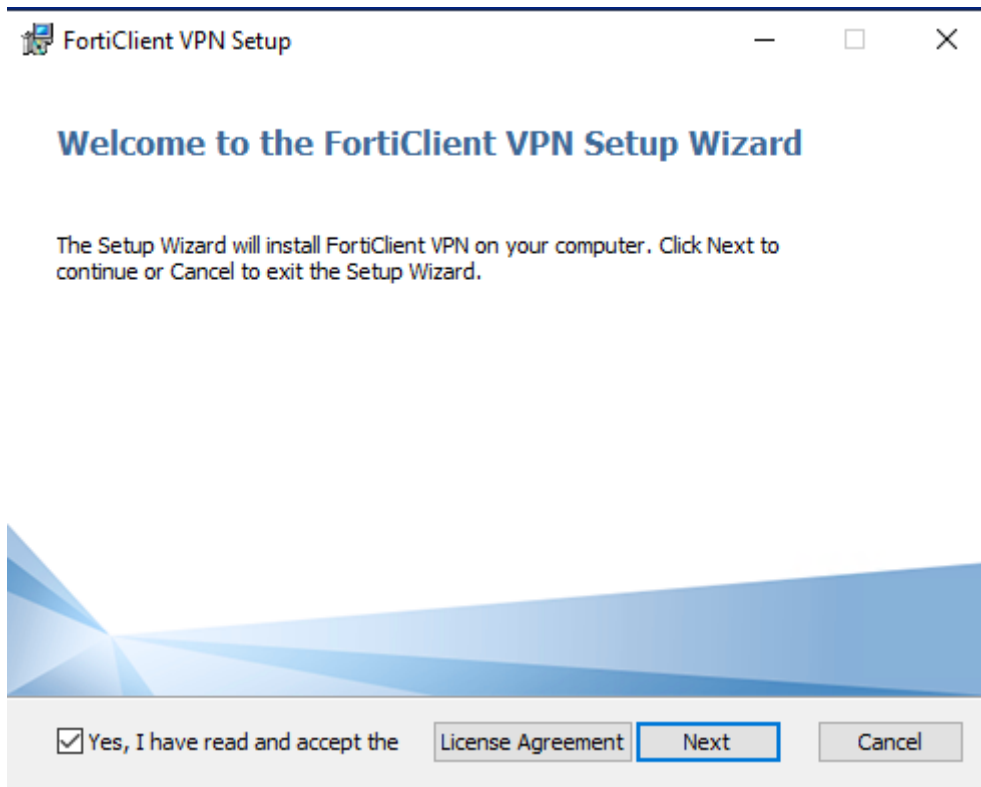

Figura 5 - Tela de instalação

6. Ao final do processo, clique em "Finish".

7. Clique no ícone do cliente presente em sua área de trabalho para abrir o programa.

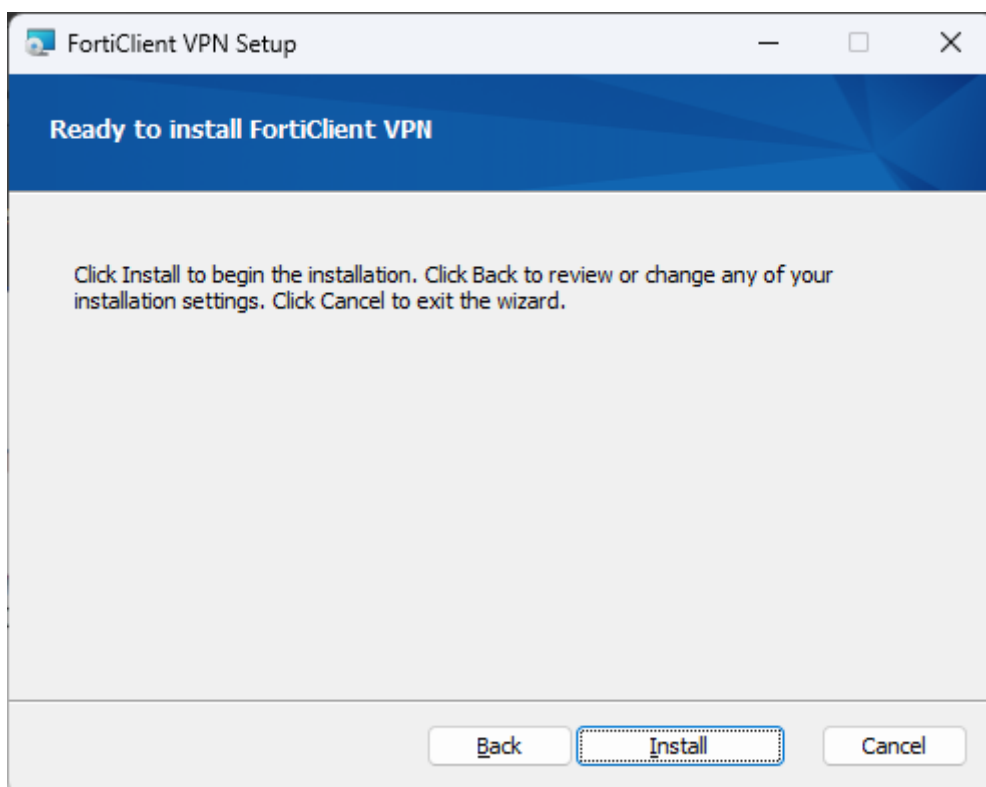

Figura 6 - Ícone na área de trabalho

8. Na janela que será aberta, clique em "Eu reconheço..." e depois em "Eu aceito".



Figura 7 - Janela de configuração inicial

9. Clique em "Configurar a VPN".

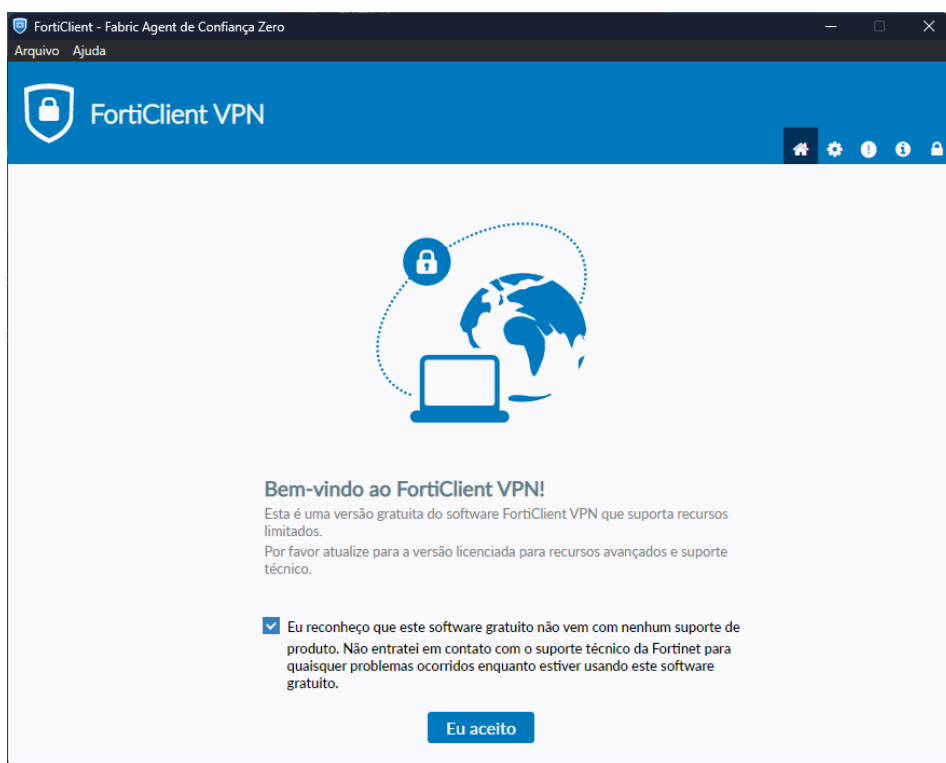

[Configurar a VPN](#)

Figura 8 - Botão para configuração da VPN

10. A janela abaixo será exibida. Insira os dados conforme segue:

- **Nome da conexão:** VPN Prefeitura de Sorocaba
- **Descrição:** (deixar em branco)
- **Gateway Remoto:** 170.247.9.2
- Clique na caixa "**Porta customizada**" e insira o valor **10443**

11. Clique em "Salvar".



Figura 9 - Dados para configuração da VPN

12. O cliente retornará à tela inicial. Entre com seu usuário e senha de rede em clique em "Conectar".

Figura 10 - Tela de usuário e senha

O login só terá sucesso se o computador estiver fora da rede da PMS. Caso queira testar em um computador patrimonial, desconecte o cabo de rede e conecte-se em outra rede, como a Internet Pública de Sorocaba, por exemplo.

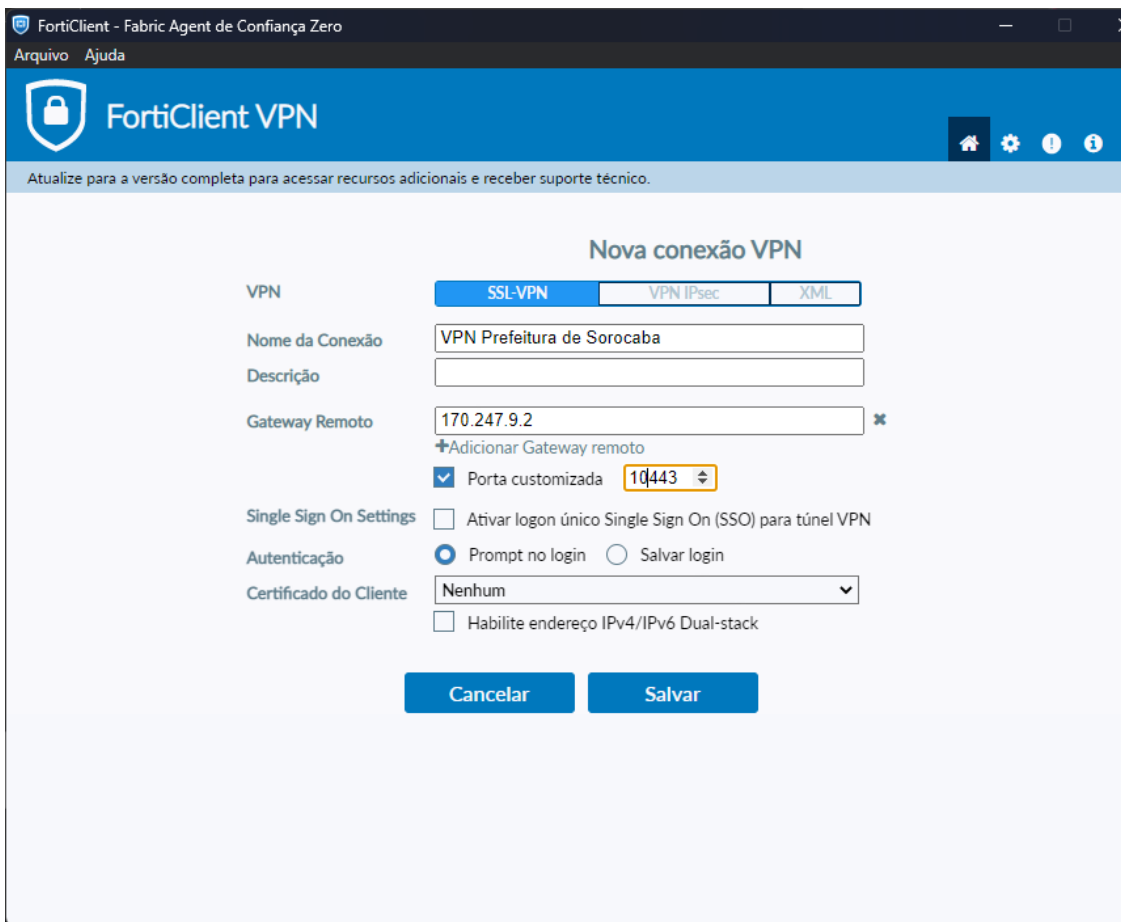
13. Eventualmente uma segunda janela se abrirá logo após o login. Fique atento à sua barra de tarefas. Caso apareça este aviso, clique em "Sim" ou OK".

14. Caso os passos tenham sido seguidos corretamente, o computador estará conectado com sucesso à rede da PMS.

Conectar-se a um computador utilizando VPN

OBJETIVO

Auxiliar na conexão a um computador localizado na rede da Prefeitura, a partir de um computador que esteja fora da rede.

REFERÊNCIA CRUZADA

[Instalação do cliente VPN](#)

INSTRUÇÃO

1. Para iniciar a conexão, você deverá estar conectado à VPN da Prefeitura. Para saber mais sobre a instalação a configuração, verifique o link no tópico "Referência Cruzada"
2. Após verificada a conexão ao VPN, clique em "Iniciar" e procure por "Remoto". Clique no aplicativo "Conexão de Área de Trabalho Remota" conforme destacado abaixo:



Figura 1 - Conexão de área de trabalho remota

3. Na janela que se abrirá, digite o patrimônio de seu computador, no padrão "pms-xxxxxx".

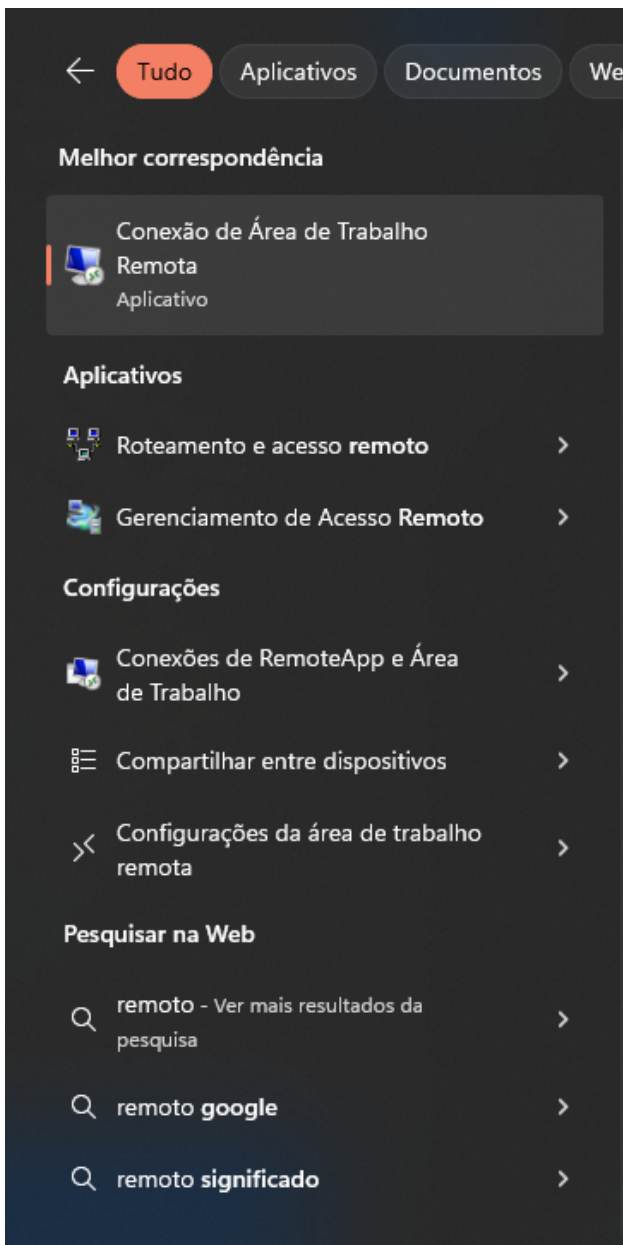

Figura 2 - Campo para inserção do patrimônio

4. Será exibida uma janela para inserção dos dados de usuário e senha. Clique em "Usar uma conta diferente" e insira os dados conforme abaixo:

- **Usuário:** prefeitura\seu_usuario" (insira seu usuário de rede sem aspas)

- **Senha:** utilize sua senha de rede

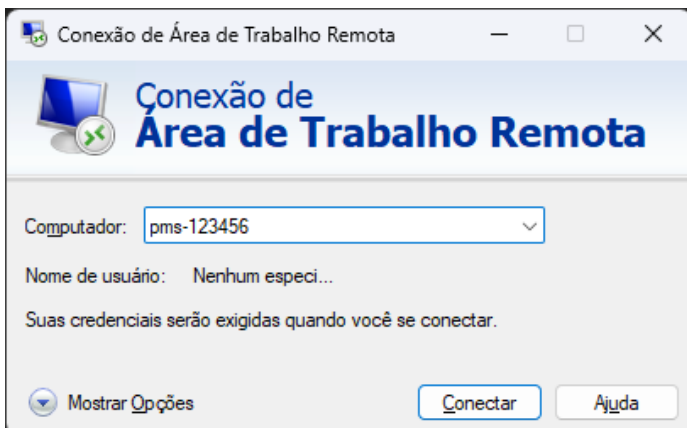
- Clique em "OK"

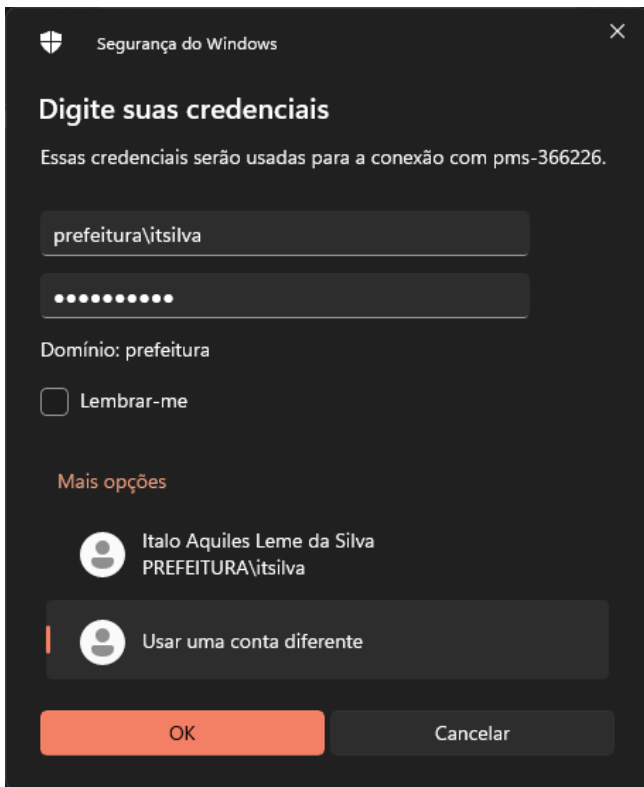

Figura 3 - Utilizar as credenciais de outra conta

5. Após este procedimento, sua conexão com o computador na rede da PMS estará concluída.