

# Instalação do cliente de conexão FortiClient

## OBJETIVO

Auxiliar na instalação do cliente de conexão VPN FortiClient para utilização em computadores autorizados que estão fora da rede PMS.

---

## REFERÊNCIA CRUZADA

---

## INSTRUÇÃO

1. A instalação do FortiClient é realizada em computadores autorizados, com ou sem patrimônio, que necessitam utilizar a rede interna da Prefeitura. Para download do programa, acesse

<https://www.fortinet.com/br/support/product-downloads>.

2. A tela abaixo será exibida. Clique em "Somente FortiClient VPN". Você será redirecionado para a tela de escolha do sistema operacional. Selecione "Windows" para iniciar o download.

## FortiClient 7.4

O FortiClient é oferecido com vários níveis de recursos, com níveis crescentes de proteção. Ele se integra a muitos componentes principais do Fortinet Security Fabric e é gerenciado centralmente pelo Endpoint Management Server (EMS).



Figura 1 - Tela para download do FortiClient

### FortiClient VPN

A versão somente VPN do FortiClient oferece SSL VPN e IPsecVPN, mas não inclui nenhum suporte. Baixe o melhor software VPN para vários dispositivos.

#### Acesso remoto

- ✓ SSL VPN com MFA
- ✓ IPsec VPN com MFA



BAIXAR  
VPN para Windows



DOWNLOAD  
VPN para MacOS



DOWNLOAD  
VPN para Linux .rpm

iOS

DOWNLOAD  
VPN para iOS



DOWNLOAD  
VPN para Android



DOWNLOAD  
VPN para Linux .deb

Figura 2 - Tela de seleção de sistema operacional

3. Clique no executável que acabou de baixar e aguarde a conclusão do processo.



Figura 3 - Tela de status da instalação

4. Finalizando o carregamento inicial, será exibida a janela abaixo. Clique em "Yes, I have read..." e depois em "Next".

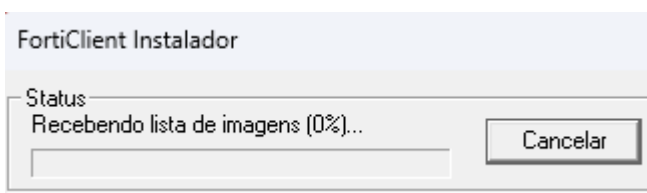
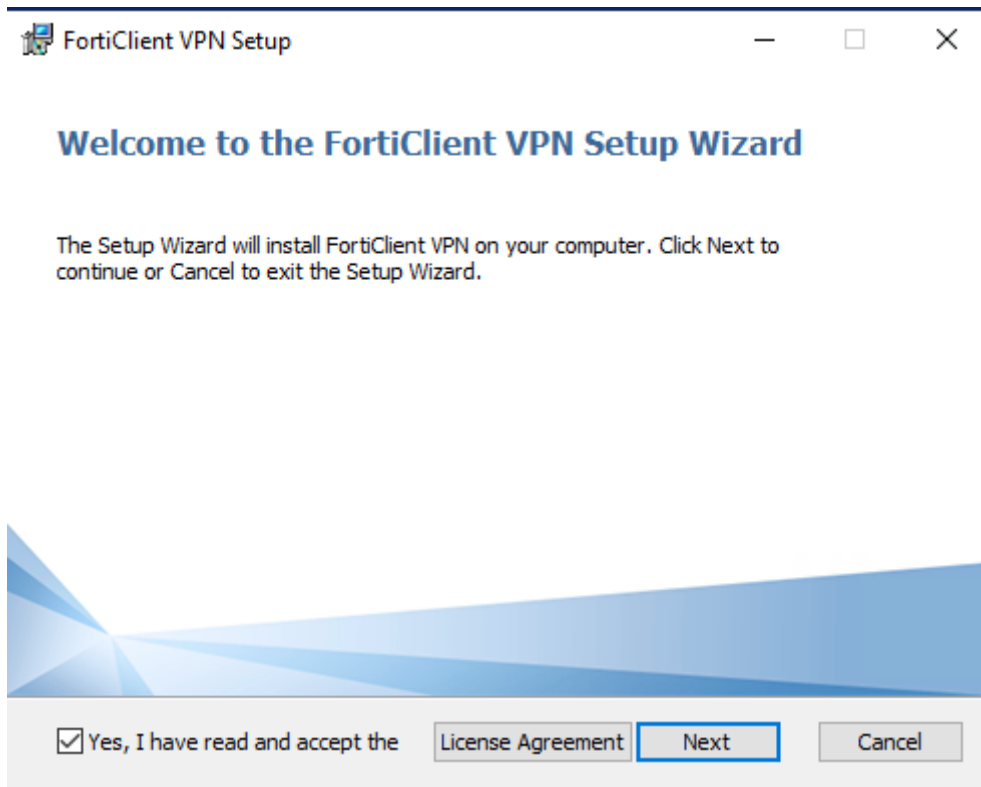

**Figura 4** - Tela inicial de instalação

5. Na próxima janela, clique em "Install" e aguarde pela conclusão da instalação.

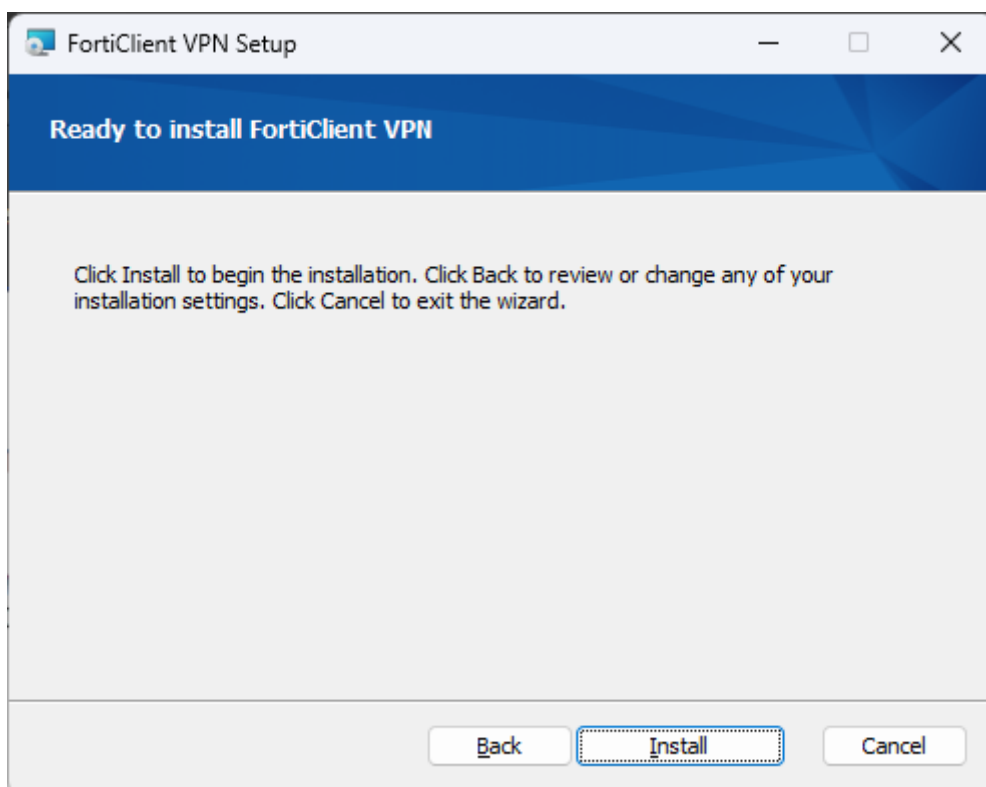

**Figura 5** - Tela de instalação

6. Ao final do processo, clique em "Finish".

7. Clique no ícone do cliente presente em sua área de trabalho para abrir o programa.



**Figura 6** - Ícone na área de trabalho

8. Na janela que será aberta, clique em "Eu reconheço..." e depois em "Eu aceito".

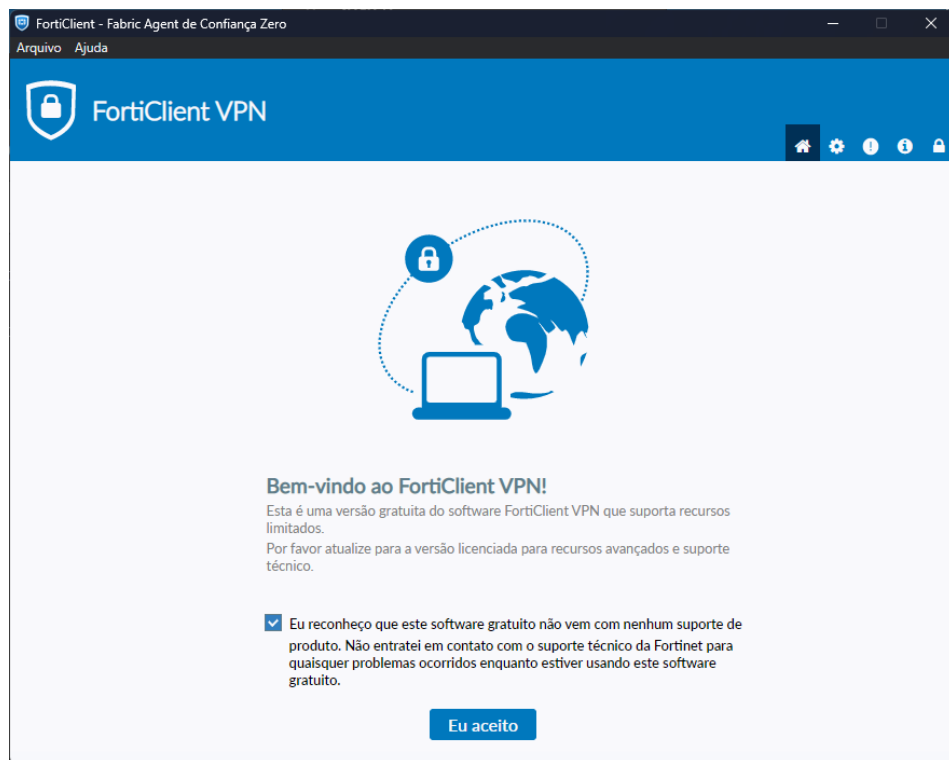

**Figura 7** - Janela de configuração inicial

9. Clique em "Configurar a VPN".



[Configurar a VPN](#)

**Figura 8** - Botão para configuração da VPN

10. A janela abaixo será exibida. Insira os dados conforme segue:

- **Nome da conexão:** VPN Prefeitura de Sorocaba
- **Descrição:** (deixar em branco)
- **Gateway Remoto:** 170.247.9.2
- Clique na caixa "**Porta customizada**" e insira o valor **10443**

11. Clique em "Salvar".

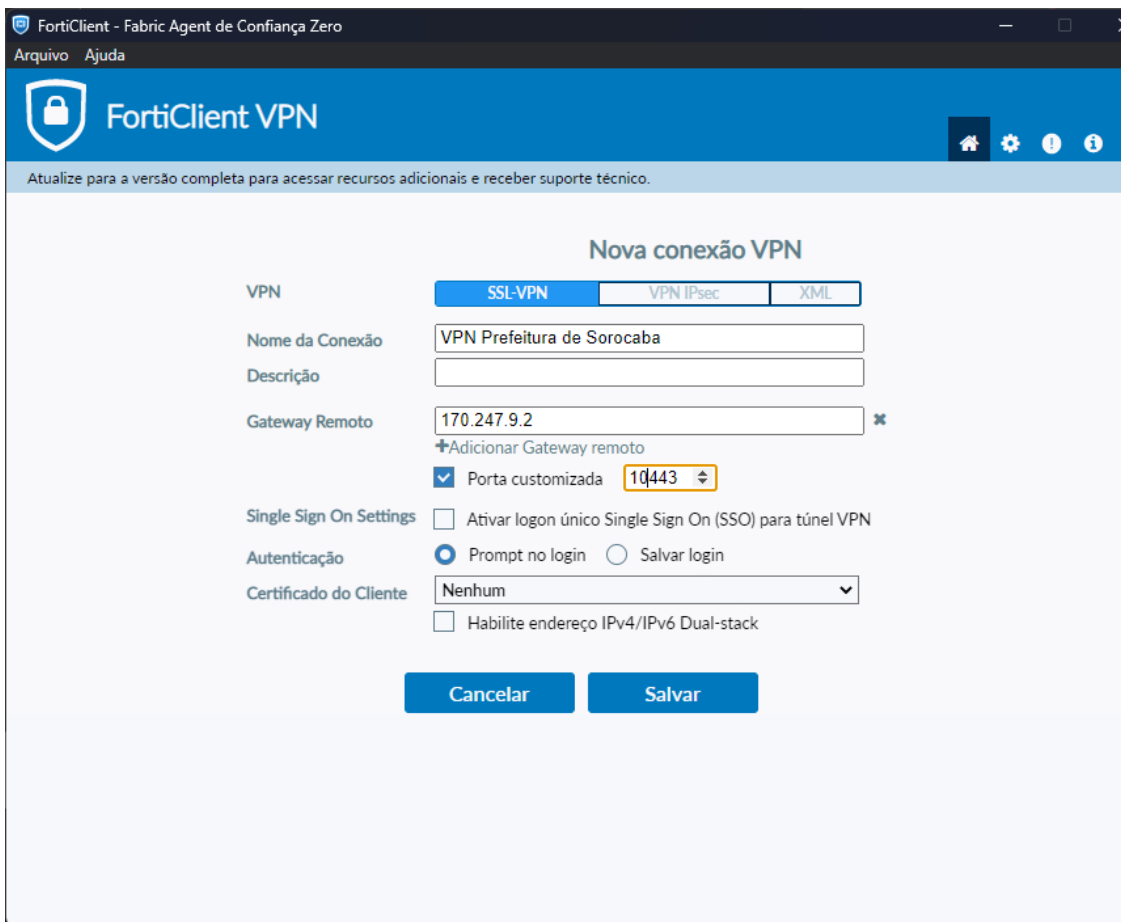

**Figura 9** - Dados para configuração da VPN

12. O cliente retornará à tela inicial. Entre com seu usuário e senha de rede em clique em "Conectar".

**Figura 10** - Tela de usuário e senha

O login só terá sucesso se o computador estiver fora da rede da PMS. Caso queira testar em um computador patrimonial, desconecte o cabo de rede e conecte-se em outra rede, como a Internet Pública de Sorocaba, por exemplo.

13. Eventualmente uma segunda janela se abrirá logo após o login. Fique atento à sua barra de tarefas. Caso apareça este aviso, clique em "Sim" ou "OK".

14. Caso os passos tenham sido seguidos corretamente, o computador estará conectado com sucesso à rede da PMS.

---

Revision #1

Created 20 May 2026 01:08:08 by Italo Aquiles Leme da Silva

Updated 20 May 2026 01:08:08 by Italo Aquiles Leme da Silva